JOKAMUUMINOIKEUDET

Hemuli tykkää tutkia luontoa ja hän haluaa kerätä koko Muumilaakson hienoimman kukkivien kasvien kokoelman.
Saako hän poimia kukkivia kasveja luonnosta?

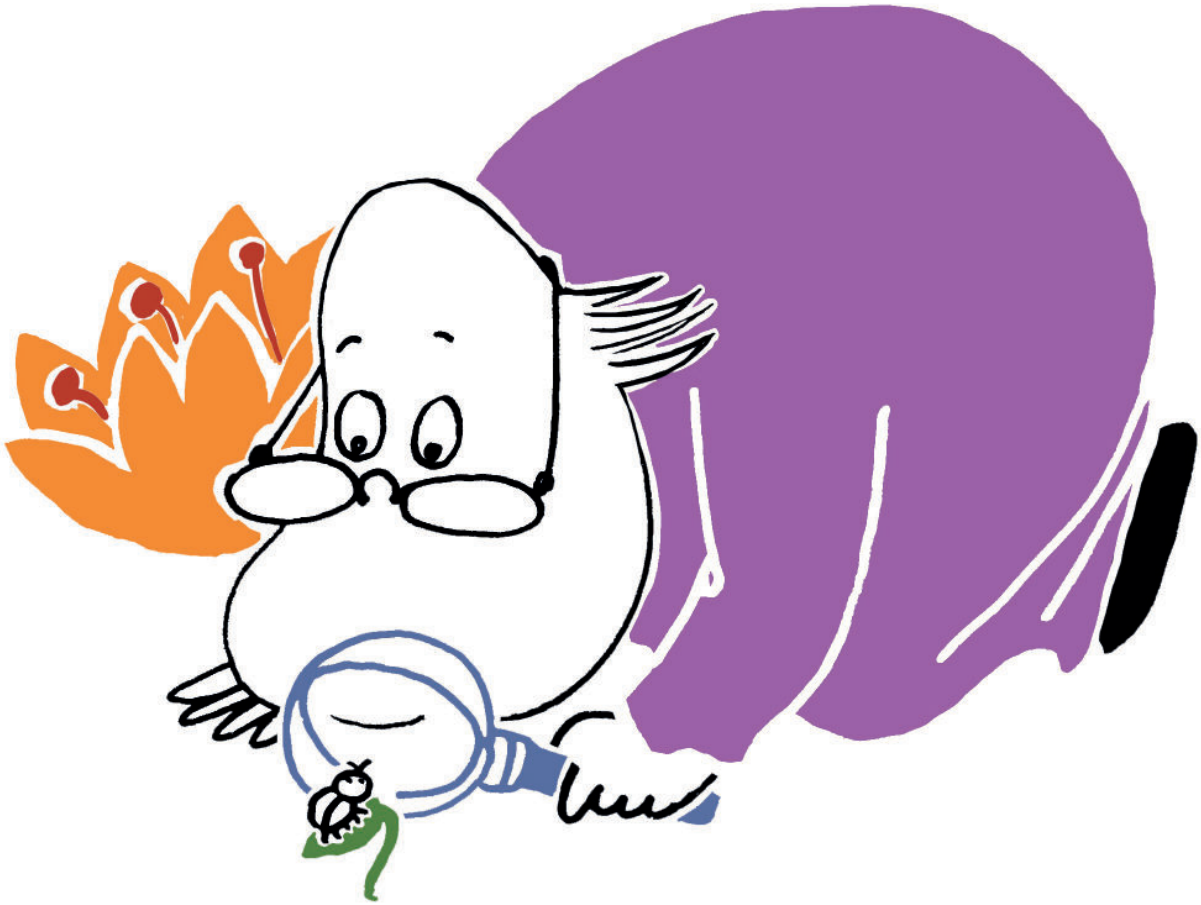

SUOMEN LATU

KYLLÄ

(jos ne eivät ole rauhoitettuja)